

IMIDŽING DOJKE I INTERVENTNE PROCEDURE



CENTAR ZA KONTINUIRANU MEDICINSKU EDUKACIJU

Ime

Prezime

Broj licence

Naziv ustanove

Adresa

Kontakt telefon

E-mail

Datum

Specijalnost

Rak dojke je na prvom mestu uzroka smrti od karcinoma u žena, pri čemu svaka deveta oboli. Incidenca raka dojke je u stalnom porastu u poslednjih 50 godina, za razliku od većine ostalih maligniteta u žena koji pokazuju konstantan pad.

Najveća dobna distribucija je i dalje u postmenopauznih žena sa prosečnom starošću oko 60 godina života sa tendencijom oboljevanja sve mlađih žena, tako da je najveći mortalitet od malignih bolesti u žena ispod 40-te godine upravo od karcinoma dojke.

Još uvek ne postoji preventiva i jedini način smanjenja mortaliteta je rana detekcija maligne lezije.

Škola je koncipirana kao bazični kurs koji podrazumeva obuku polaznika u svim dijagnostičkim modalitetima, uključujući tehniku mamografskog snimanja, analizu i diferencijaciju benignih od malignih lezija. Takođe je zastupljena edukacija iz ultrazvučne dijagnostike, kao i MR mamografije. Kursom će biti obuhvaćene interventne metode, uključujući stereotaksičnu vakuum asistiranu biopsiju, "core" biopsiju vođenu ultrazvukom, i obeležavanje klinički okultnih lezija.

U okviru radionice škole će biti organizovan "hands-on work-shop" u kom će polaznici imati priliku da savladaju tehniku izvođenja ultrazvučno vođene biopsije dojke. Cilj kursa je da edukuje radiologe u validnom postavljanju dijagnoze i smernicama za dalji tretman pacijenta.

Škola se održava osmi put sa ovakvim programom, predstavlja prvu školu ovog tipa u regionu, a neophodna je za edukaciju radiologa od kojih se u budućnosti očekuje da rade i skrining dojke.

Svi polaznici će dobiti CD atlas sa slučajevima koji će biti interaktivno obrađeni u sklopu radionica.

Takođe će biti priložen CD sa predavanjima.

Telefon/faks: +381 (0)21 425 509

+381 (0)21 484 30 10

E-mail: ckeZns@uns.ac.rs

EDUKATIVNI KURS

IMIDŽING DOJKE I INTERVENTNE PROCEDURE

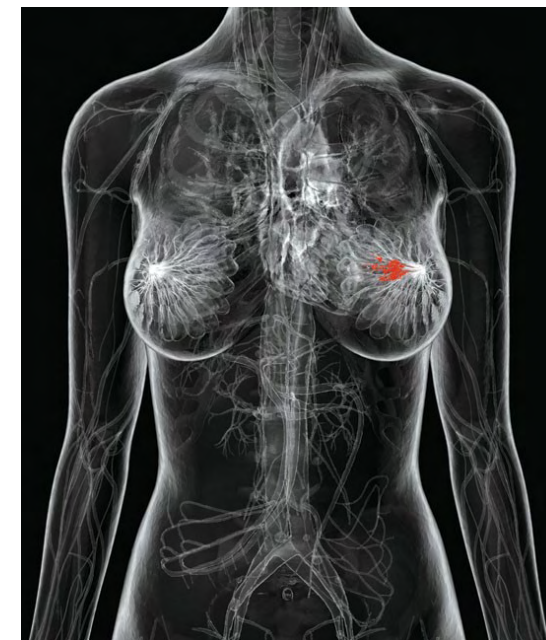

**Kurs je akreditovan kao
međunarodni kurs I kategorije sa
14 bodova za predavače i
7 bodova za polaznike**

24-26. maj 2018.

**Medicinski fakultet Novi Sad
Hajduk Veljkova 3**

Šefovi Edukacionog tima

Prof. dr Dragana Đilas

Prof. dr Dragana Bogdanović Stojanović

P r e d a v a č i

Prof. dr Tibor Tot, patolog,

Centar za dijagnostiku bolesti dojke, Falun, Švedska

Prof. dr Edward Azavedo, radiolog i patolog,

Karolinska Institut, Stockholm, Švedska

Prof. dr Boris Brkljačić, radiolog,

Medicinski fakultet Sveučilišta u Zagrebu,
Zavod za dijagnostičku i intervencijsku radiologiju
KB "Dubrava" Zagreb, Hrvatska

Prof. dr Andrija Golubović, hirurg-onkolog,

Medicinski fakultet Banja Luka, Republika Srpska/
BiH federacija

Prof. dr Dragana Bogdanović Stojanović, radiolog,

Medicinski fakultet Novi Sad, Centar za Imaging
dijagnostiku, Institut za onkologiju Vojvodine,
Sremska Kamenica, Srbija

Prof. dr Viktorija Vučaj Čirilović, radiolog,

Medicinski fakultet Novi Sad, Centar za Imaging
dijagnostiku, Institut za onkologiju Vojvodine,
Sremska Kamenica, Srbija

Prof. dr Dragana Đilas, radiolog,

Medicinski fakultet Novi Sad, Centar za Imaging
dijagnostiku, Institut za onkologiju Vojvodine,
Sremska Kamenica, Srbija

Prof. dr Tatjana Ivković-Kapicl, patolog,

Medicinski fakultet Novi Sad, Institut za onkologiju
Vojvodine, Sremska Kamenica, Srbija

Doc. dr Nataša Prvulović Bunović, radiolog,

Medicinski fakultet Novi Sad, Centar za Imaging
dijagnostiku, Institut za onkologiju Vojvodine,
Sremska Kamenica, Srbija

PROGRAM

Četvrtak (24. 05. 2018.)

| | |
|-------------|--|
| 8.30-9.00 | Registracija polaznika |
| 9.00-9.15 | Ulazni test |
| 9.15-10.25 | Patohistologija zdrave dojke i osnovnih promena u dojci (T.Tot) |
| 10.25-11.25 | Preoperativna patohistologija promena u dojci (T. Tot) |
| 11.25-11.35 | PAUZA |
| 11.35-12.15 | „Postoperative tumor board“ (T. Tot) |
| 12.15-13.00 | BI RADS klasifikacija mamografski evidentnih lezija (B. Brkljačić) |
| 13.00-13.45 | PAUZA |
| 13.45-14.45 | Ultrasonografske karakteristike lezija dojke i elastografija (B. Brkljačić) |
| 14.45-15.30 | Mamografija - tehnika snimanja, pristup analizi (V.Vučaj-Čirilović) |
| 15.30-16.15 | Vrste i značaj mamografski evidentiranih mikrokalcfikacija (V.Vučaj-Čirilović) |
| 16.15-16.30 | PAUZA |
| 16.30-17.15 | Tumorske senke na mamografiji (D. Bogdanović Stojanović) |
| 17.15-18.00 | Mamografske karakteristike i značaj spikuloznih senki (D. Bogdanović Stojanović) |

Petak (25. 05. 2018.)

| | |
|-------------|---|
| 9.00-9.45 | Skrining mamografija (E. Azavedo) |
| 9.45-10.30 | Intervalni karcinomi (E. Azavedo) |
| 10.30-11.15 | Komparacija UZ dojke i mamografije (N. Prvulović Bunović) |
| 11.15-11.30 | PAUZA |
| 11.30-12.15 | Značaj digitalne tomosinteze dojke (D. Đilas) |
| 12.15-12.45 | Retke lezije dojke (D. Bogdanović Stojanović) |
| 12.45-13.30 | Ultrazvučno vođene biopsije (D. Đilas) |
| 13.30-14.30 | PAUZA |

14.30-18.00 **RADIONICA** (multimodalitetni slučajevi BI RADS klasifikovani)
Rad u grupama interaktivnog tipa
(D. Đilas, D. Bogdanović Stojanović,
V.Vučaj Čirilović, N. Prvulović Bunović)

18.00-20.00 **RADIONICA** ("hands-on" work shop - UZ vođene "core" biopsije dojke)
Rad u malim grupama
(D. Đilas, D. Bogdanović Stojanović,
V.Vučaj Čirilović, N. Prvulović Bunović)

Subota (26. 05. 2018.)

| | |
|-------------|---|
| 9.00-9.30 | Prognošički i prediktivni faktori karcinoma dojke (T. Ivković Kapicl) |
| 9.30-10.15 | Indikacije za MR mamografiju (D. Bogdanović Stojanović) |
| 10.15-11.00 | DCIS-značaj MR mamografije (D.Đilas) |
| 11.00-11.15 | PAUZA |
| 11.15-12.00 | Stereotaktično vođene biopsije (D. Đilas) |
| 12.00-12.45 | Obeležavanje okultnih lezija (D. Bogdanović Stojanović) |
| 12.45-13.45 | Hirurgija dojke i aksile (A. Golubović) |
| 13.45-14.00 | Izlazni test i evaluacija kursa |

Edukativni kurs je namenjen radiolozima i specijalizantima završnih godina specijalizacije iz radiologije.

Polaznici kursa plaćaju kotizaciju u iznosu od 30.000,00 dinara (u kotizaciju je uračunat PDV) na račun Medicinskog fakulteta Novi Sad, broj 840-1633666-55 (poziv na broj 291-500/11).

Prijave se primaju najkasnije do 18. 05. 2018.

Adresa: Medicinski fakultet, ul. Hajduk Veljkova 3
21000 Novi Sad

Telefon/faks : + 381 21 42 55 09

E-mail: ckezn@uns.ac.rs